



# BÆRUM KOMMUNE

Designdokumentasjon og funksjonstest for WLAN

Sandvika Teater

Faneark	Tittel	Status
1	Forside	OK
2	Dokumentasjon	OK
3	U.etg	OK
4	1.etg	OK
5	2.etg	OK
6	3.etg	OK
7	Prosedyre	OK
8	Revisjon	OK

**Mottaker: BK**

**Revisjonsnummer: 3.0**

AP navn	Serie nr. / MAC	Plassering	Plan	Patchpunkt	Switchport:	Switch:	AP OK?	INT2?
SATE-AP1		I tak iht designtegning	U					
SATE-AP2		I tak iht designtegning	U					
SATE-AP3		I tak iht designtegning	1					
SATE-AP4		I tak iht designtegning	1					
SATE-AP5		I tak iht designtegning	2					
SATE-AP6		I tak iht designtegning	2					
SATE-AP7		I tak iht designtegning	3					
SATE-AP8		I tak iht designtegning	3					
SATE-AP9		I tak iht designtegning	1					

Kommentarer

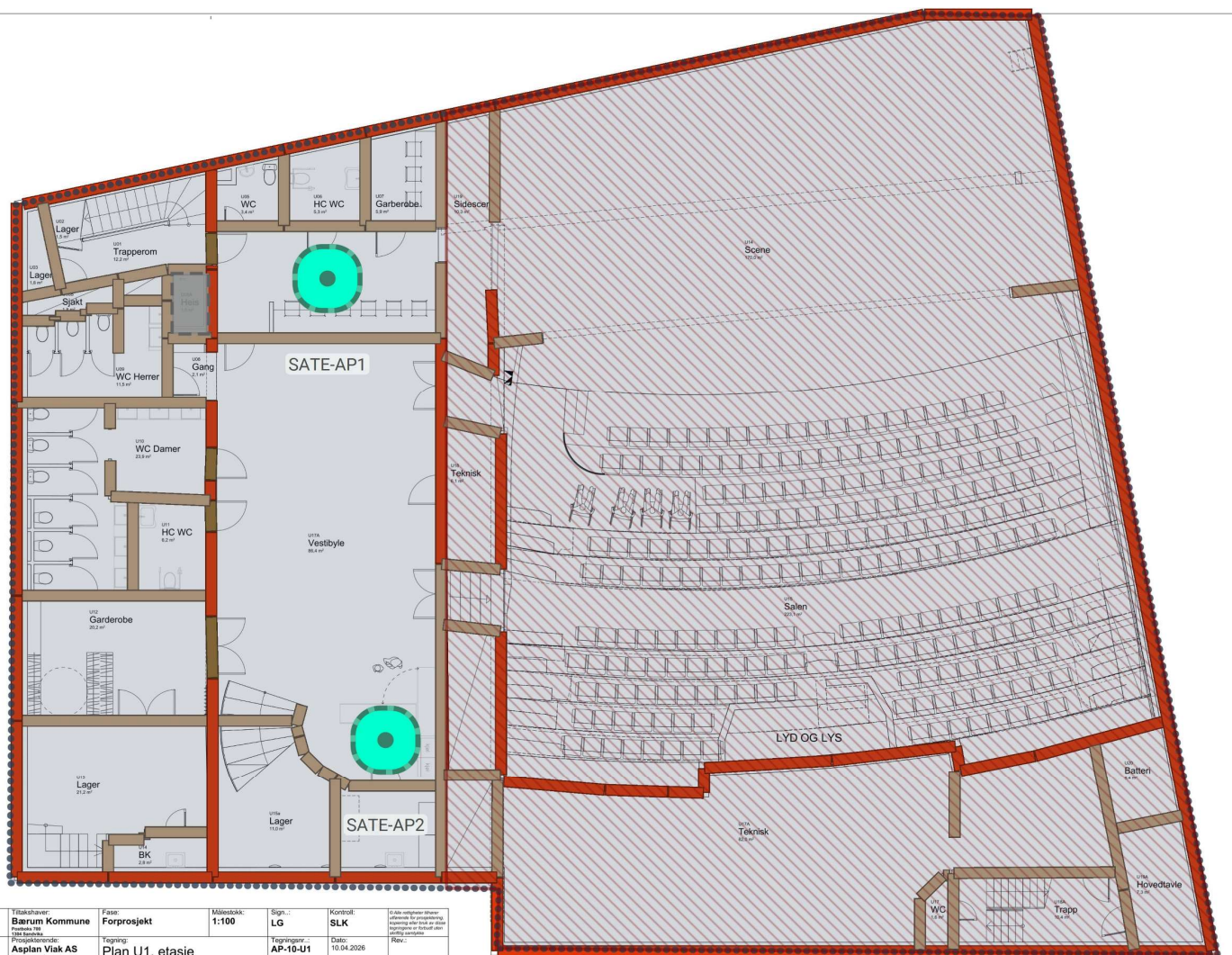

Prosjekt: <b>Sandvika Teater</b>	Tilskottshaver: <b>Barum Kommune</b>	Fase: <b>Forprosjekt</b>	Målestokk: <b>1:100</b>	Sign.: <b>LG</b>	Kontroll: <b>SLK</b>	© Alle rettigheter reservert for utgiveren. Ingen deling av dokumentet er tillatt uten skriftlig tillatelse.
Adresse: <b>Kineveien 2, 1337 Sandvika</b>	Gnr./Bnr./Festavn.: <b>3201-7715</b>	Prosjektansvarlig: <b>Asplan Viak AS</b>	Tegning: <b>Plan U1. etasje</b>	Tegningsnr.: <b>AP-10-U1</b>	Dato: <b>10.04.2026</b>	Rev.:



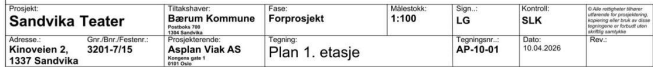

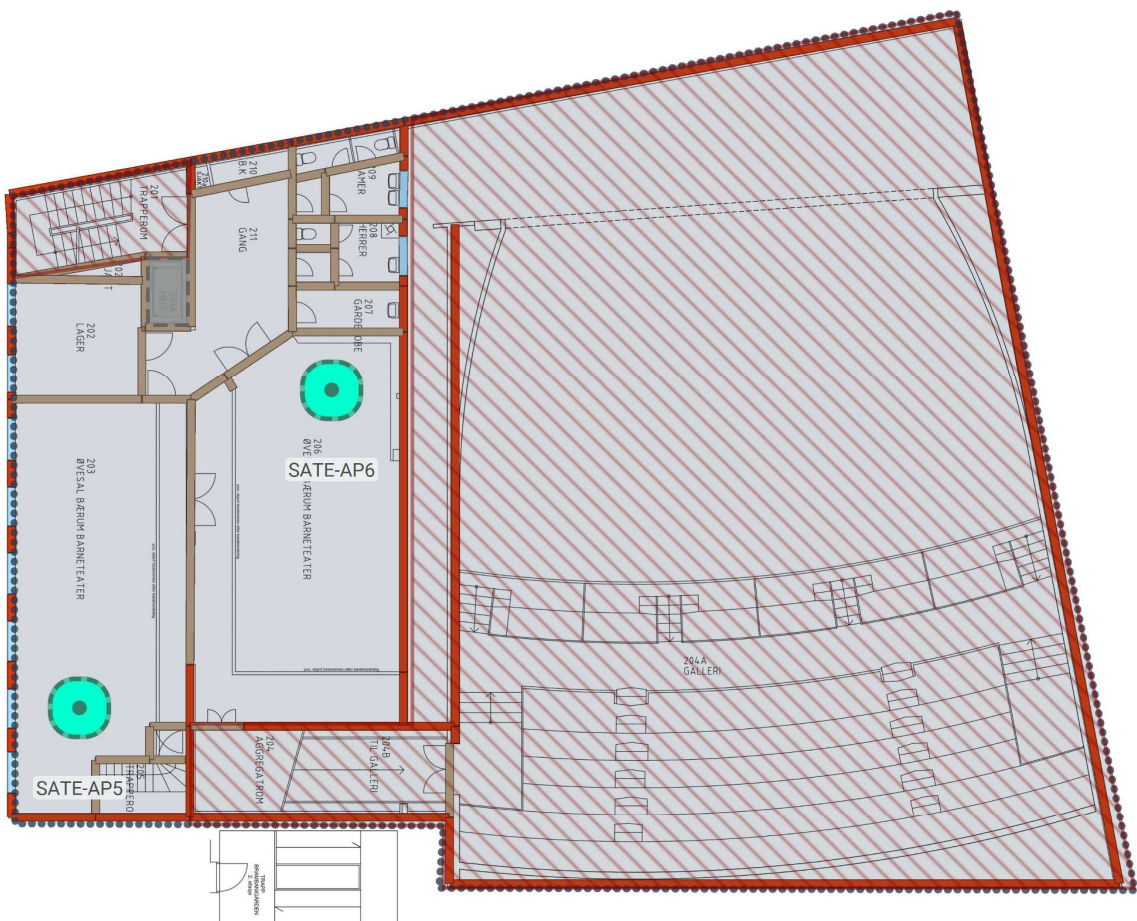



# Prosedyre for dette dokumentet:

Ved idriftsettelse av det trådløse nettverket på en lokasjon skal følgende utføres:

- \* Elektroleverandør skal digitalt ha fylt ut dokumentet med korrelerende AP-navn, MAC-adresse og patchepunkt.
- \* Tekniker fra DigIT dokumenterer hvilke switcher og switchporter som de spesifikke aksesspunktene benytter.
- \* Når disse aksesspunktene kjøres online settes det et "JA" for hvert aksesspunkt i kolonnen "Idriftsettelse APer".
- \* Tekniker skal også logge inn på WLAN controller og sjekke at det trådløse nettverket som pasientvarslingens telefoner bruker.
- \* For hvert aksesspunkt som betjener dette trådløse nettverket settes det et "JA" i kolonnen "INT2".



[illegible]